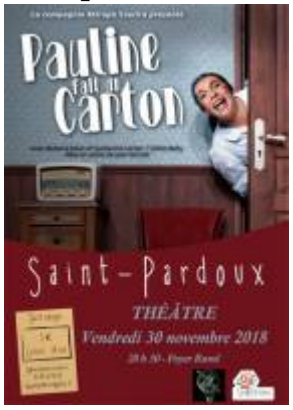

La compagnie Attrape Sourire à Saint Pardoux le 30 novembre

vendredi 23 novembre 2018, par lpe

La compagnie Attrape sourire vient jouer son spectacle "Pauline fait un carton", à Saint-Pardoux (Deux-Sèvres) le vendredi 30 novembre prochain à partir de 20 h 30.

Tarif unique de 5€, et gratuit pour les - de 18 ans.

Réservation en mairie : 05 49 63 40 03

Site de la compagnie : http://attrape-sourire.fr